

Tır Kantar ve Kantar Otomasyon Çözümlerimiz

- [Tır Kantarı Modellerimiz.](#)
- [Periyodik Bakım.](#)
- [Kantar Kalibrasyon Hizmeti.](#)
- [Uzaktan Erişimli Kantar.](#)
- [Kantar Yazılım Çözümleri](#)
- [Operatörsüz Kantar Sistemleri](#)
- [Referanslarımız](#)



0 (850) 303 0 700

ZEMİN ÜSTÜ



Zemin Üstü Kantar – Beton ile Güçlendirilmiş ELT-B Model Kantar

2 yıl elektronik ve 5 yıl mekanik garanti kapsamındadır. Uzunluk ölçülerine göre, 4 ile 14 adet arasında her biri 30 ton kapasiteli OIML R60 standartlarında C4 sınıfı paslanmaz çelik yük hücreleri (loadcell) kullanılmaktadır.

ZEMİN ÜSTÜ



Zemin Üstü Kantar - Tamamı Çelik ELT-C Model Kantar

2 yıl elektronik ve 5 yıl mekanik garanti kapsamındadır. Uzunluk ölçülerine göre, 4 ile 14 adet arasında her biri 30 ton kapasiteli OIML R60 standartlarında C4 sınıfı paslanmaz çelik yük hücreleri (loadcell) kullanılmaktadır.

ZEMİN ÜSTÜ



Zemin Üstü Kantar - Tamamı Çelik ELT-I Model Kantar

2 yıl elektronik ve 5 yıl mekanik garanti kapsamındadır. Uzunluk ölçülerine göre, 4 ile 14 adet arasında her biri 30 ton kapasiteli OIML R60 standartlarında C4 sınıfı paslanmaz çelik yük hücreleri (loadcell) kullanılmaktadır.

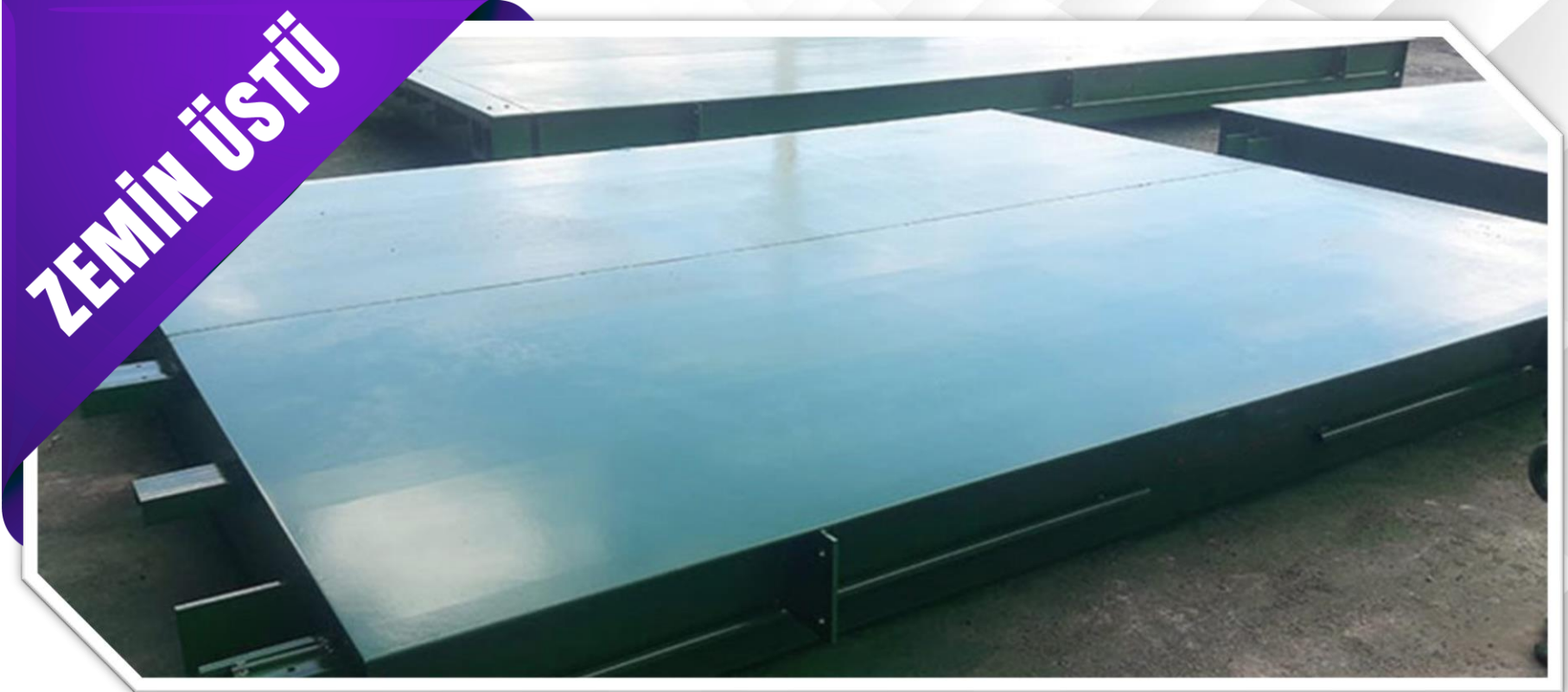

Zemin Üstü Kantar - Tamamı Çelik ELT-V Model Kantar

2 yıl elektronik ve 5 yıl mekanik garanti kapsamındadır. Uzunluk ölçülerine göre, 4 ile 14 adet arasında her biri 30 ton kapasiteli OIML R60 standartlarında C4 sınıfı paslanmaz çelik yük hücreleri (loadcell) kullanılmaktadır.

ZEMİN İÇİ



Zemin İçi Kantar - Tamamı Çelik ELT-CC Model Kantar

2 yıl elektronik ve 5 yıl mekanik garanti kapsamındadır. Uzunluk ölçülerine göre, 4 ile 14 adet arasında her biri 30 ton kapasiteli OIML R60 standartlarında C4 sınıfı paslanmaz çelik yük hücreleri (loadcell) kullanılmaktadır.

ZEMİN İÇİ



Zemin İçi Kantar - Beton ile Güçlendirilmiş ELT-CB Model Kantar

2 yıl elektronik ve 5 yıl mekanik garanti kapsamındadır. Uzunluk ölçülerine göre, 4 ile 14 adet arasında her biri 30 ton kapasiteli OIML R60 standartlarında C4 sınıfı paslanmaz çelik yük hücreleri (loadcell) kullanılmaktadır.

ZEMİN İÇİ

REDMI NOTE 8

Zemin İçi Kantar - Tamamı Çelik ELT-CI Model Kantar

2 yıl elektronik ve 5 yıl mekanik garanti kapsamındadır. Uzunluk ölçülerine göre, 4 ile 14 adet arasında her biri 30 ton kapasiteli OIML R60 standartlarında C4 sınıfı paslanmaz çelik yük hücreleri (loadcell) kullanılmaktadır.

ZEMİN İÇİ

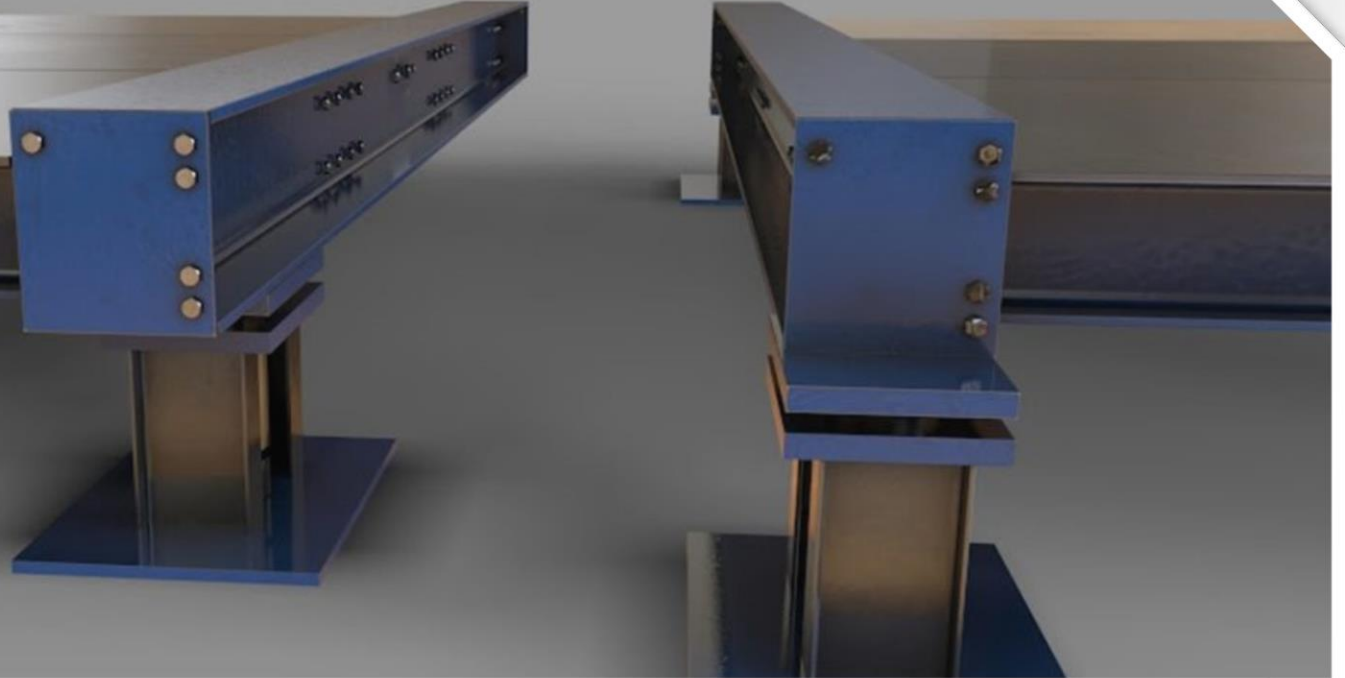

Zemin İçi Kantar - Tamamı Çelik ELT-CV Model Kantar

2 yıl elektronik ve 5 yıl mekanik garanti kapsamındadır. Uzunluk ölçülerine göre, 4 ile 14 adet arasında her biri 30 ton kapasiteli OIML R60 standartlarında C4 sınıfı paslanmaz çelik yük hücreleri (loadcell) kullanılmaktadır.

Kantar ve Tartı aletleri **periyodik** muayenelerinde, ilk 2 yıllık **muayene** firmamız tarafından yapılabilmekte, bu iki yıl geçtikten sonra her iki yılda bir geçerli periyodik muayene TSE tarafından yapılmaktadır.

Kantar ve tartı aletleri muayenelerine ilişkin sıkça sorulan sorular ve ilgili cevaplar aşağıda yer almaktadır.

Kantar Bakımında Nelere Dikkat Edilmeli ?

İndikatör değişimi sonrası üreticiler ilk muayene yapabilirler mi?

İlgili mevzuat gereği; tamir edilen veya yenisi ile değiştirilen ürünler (örneğin ürünün kusurlu olması durumunda), orijinal performansı, tip ve işlevi etkilenmemek kaydı ile AB uyum mevzuatı kapsamında yeni bir ürün olarak kabul edilmemektedir. Dolayısıyla indikatör değişimi sonrası Tamir Ayar Sonrası İlk Muayene başvurusu yapılması gerekmektedir.

TSE muayeneler için gerekli etalon ve araçlara sahip midir?

Gerekli araç (vinçli kamyon) ve tüm Türkiye’de muayeneleri gerçekleştirecek miktarda etalonlarımız mevcuttur.

Muayene planlamaları nasıl yapılacak? Tarafımıza bilgi verilecek mi?

Şubat ayı sonuna kadar başvurular toplandıktan sonra muayenelerle ilgili planlamalar başvuran kişilerle iritbat sağlanarak yapılacaktır. Tamir ayar sonrası muayeneler için geçici damga yapmadan muayene yapılması için veya acil durumlar için kantarmuayene@tse.org.tr adresinden ve iletişim kısmındaki telefonlarımızdan ulaşabilirsiniz.

TSE muayene ücreti dışında başka bir ücret talep edecek mi?

TSE muayene ücreti dışında herhangi bir ücret talep etmeyecektir.

www.elitesistem.com



Kantar ve Tartı aletleri **periyodik** muayenelerinde, ilk 2 yıllık **muayene** firmamız tarafından yapılabilmekte, bu iki yıl geçtikten sonra her iki yılda bir geçerli periyodik muayene TSE tarafından yapılmaktadır.

Kantar ve tartı aletleri muayenelerine ilişkin sıkça sorulan sorular ve ilgili cevaplar aşağıda yer almaktadır.

Kantar Bakımında Nelere Dikkat Edilmeli ?

İndikatör değişimi sonrası üreticiler ilk muayene yapabilirler mi?

İlgili mevzuat gereği; tamir edilen veya yenisi ile değiştirilen ürünler (örneğin ürünün kusurlu olması durumunda), orijinal performansı, tip ve işlevi etkilenmemek kaydı ile AB uyum mevzuatı kapsamında yeni bir ürün olarak kabul edilmemektedir. Dolayısıyla indikatör değişimi sonrası Tamir Ayar Sonrası İlk Muayene başvurusu yapılması gerekmektedir.

TSE muayeneler için gerekli etalon ve araçlara sahip midir?

Gerekli araç (vinçli kamyon) ve tüm Türkiye’de muayeneleri gerçekleştirecek miktarda etalonlarımız mevcuttur.

Muayene planlamaları nasıl yapılacak? Tarafımıza bilgi verilecek mi?

Şubat ayı sonuna kadar başvurular toplandıktan sonra muayenelerle ilgili planlamalar başvuran kişilerle iritbat sağlanarak yapılacaktır. Tamir ayar sonrası muayeneler için geçici damga yapmadan muayene yapılması için veya acil durumlar için kantarmuayene@tse.org.tr adresinden ve iletişim kısmındaki telefonlarımızdan ulaşabilirsiniz.

TSE muayene ücreti dışında başka bir ücret talep edecek mi?

TSE muayene ücreti dışında herhangi bir ücret talep etmeyecektir.



Birden Fazla Lokasyonda Tek Kantar Programı Kullanabilirsiniz !

Kantar hareketlerini ve geçmişe dönük kantar raporlarını görebilmek için herhangi bir internet tarayıcısından www.onlinekantar.net adresine giriş yaparak tüm kantar raporlarına ulaşabilirsiniz.

Kantar Programı İle E-irsaliye Gönderebilir mi ?

Online kantar programı ile eş zamanlı E-irsaliye gönderimi yapabilirsiniz.

Kantar Programı Ne İşe Yarar?

Kantar takip programları, internet aracılığı ile her yerden erişilebilir tartım raporlarını online olarak takip edebilir çeşitli kriterler ile raporlar alabilirsiniz.

Kantar takip programları, yetkilendirilmiş kullanıcılar tarafından kullanılabilir. Aynı zamanda bu yetkilendirme süreci, firmanın ihtiyaçlarına ve güvenlik gereksinimlerine göre özelleştirilebilmektedir.

The screenshot displays the Elite Sistem Online Kantar Program interface. The top navigation bar includes options like 'TANIMLAR', 'RAPORLAR', 'AYARLAR', 'SON FİŞ', 'SON KANTAR', 'HAKKINDA', and 'ÇIKIŞ'. The main content area is divided into several sections: a large red '00000' display, a 'Hızlı Arama Yapın' section with a list of vehicle numbers and their corresponding weights, and a 'KANTAR TARTIM OTOMASYONU' section with a truck icon and the text '--ONLINE--'. The bottom status bar shows 'Firma: ELITESİSTEM YAZILIM | TOKAT-ÖREYAKA |', 'Kullanıcı: KANTAR', and 'www.elitesistem.com'.

The screenshot displays the Elite Sistem Online Kantar Program interface showing a detailed report of weighing activities. The report is titled 'Tartım Hareketleri' and includes a table with columns for 'Sıra', 'Plaka', 'Miktar', 'Firma', 'Nakliye', 'Nakliye Yet', 'İşlem', '3.000', '23Tara', '3.000', and 'Net Tutar'. The table contains 13 rows of data, with the last row showing a total of 193,300. The interface also includes a sidebar with navigation options like '07-11-2023', '08-11-2023', 'Plaka', 'Firma Seç', 'Miktar Seç', 'Nakliye Seç', and 'Sorgula'. The bottom status bar shows 'Firma: ELITESİSTEM YAZILIM | TOKAT-ÖREYAKA |', 'Kullanıcı: KANTAR', and 'www.elitesistem.com'.

Kantar yazılım çözümlerimiz ile ERP, MRP, SARP vb.. Gibi yazılımlarınıza entegre çözümler üretebiliriz mobil web entegrasyonu ile kolayca erişim sağlayabilirsiniz.

E-irsaliye entegrasyonu ile anlık irsaliye çıkışları yapabilirsiniz.

Kantar programı sadece bir kantar programı değil aynı zamanda stok takibi cari hesap takibi yapabilir işletmenizde kullandığınız muhasebe, stok programı gibi yazılımlara entegre edebilir iş yükünüzü azaltmakla kalmaz doğru ve güvenilir bir veri akışı elde edebilirsiniz.

Kantar Programı çözümlerimiz Ulaştırma Bakanlığı ve Çevre Bakanlığına entegre çalışmaktadır böylece DBA Belge çıkartabilirsiniz.

Daha karmaşık yapılar ve çözümler için bizlerle iletişime geçebilirsiniz.

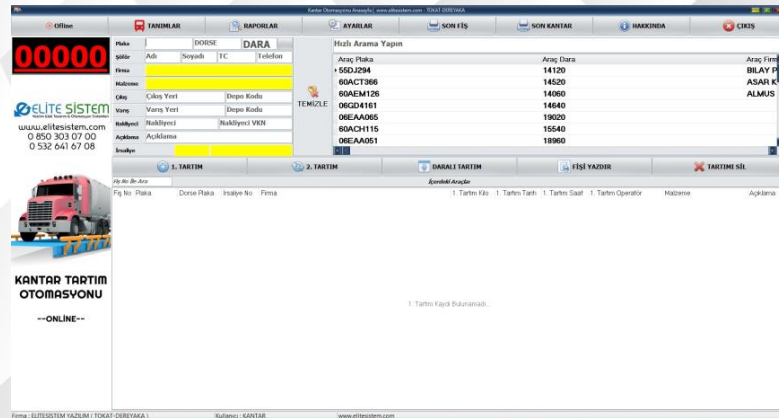
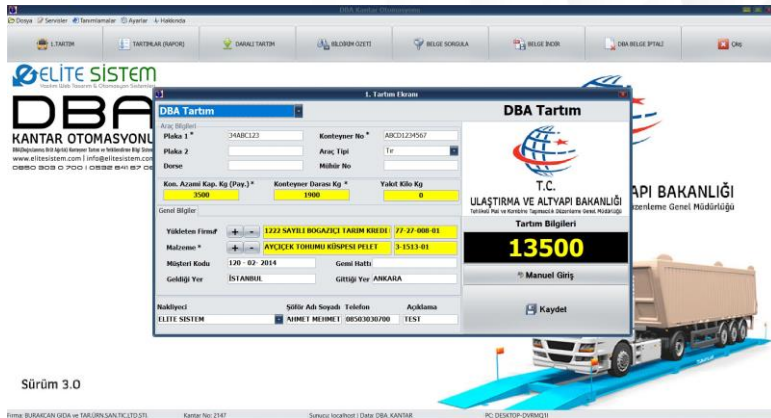

Operatörsüz Kantar Sistemi ile Personel Maliyetinden Kurtulabilirsiniz.

[Akıllı otomasyon sistemleri](#) ile siz müşterilerimiz için daha kontrollü bir sisteme dönüştürebilmekteyiz.

İsterseniz sadece işletmenizde bulunan veya daima aynı vasıtalar ile çalışıyorsanız araca tanımlanacak kart sistemi ile kart okutmak sureti ile bariyerin açılarak ve uyarıcı trafik lambaları ile vakit kaybetmeden kantar tartım personeline ihtiyaç duymadan vasıtalarınızı dolu ve boş olarak tartımını yapabilecek, toplanan verilere anında ve uzaktan erişebilecek ve bu verileri muhasebeleştirebileceksiniz.

İsterseniz de plaka tanıma sistemleri ile sisteme tanıttığınız araçları otomatik olarak sistemin algılamasıyla bariyerler otomatik açılacak ve tartım kantar personeline ihtiyaç duymadan gerçekleşebilecektir.

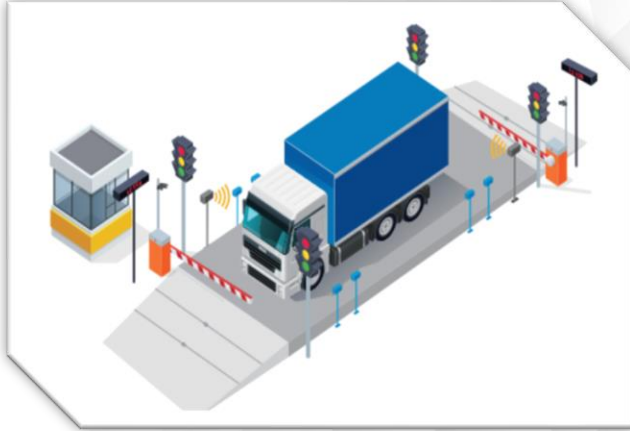

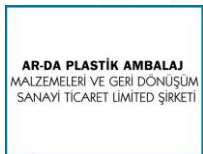



Daha fazla bilgi ve fiyat teklifi için bizimle iletişime geçebilir, web sitemizi inceleyebilir, bizleri arayabilirsiniz.

 **0 (850) 303 0 700**

www.elitesistem.com